

Direzione Provinciale di Viterbo Ufficio Provinciale - Territorio - Direttore ADOLFO BRAY

Vis. ord. (1.00 euro)

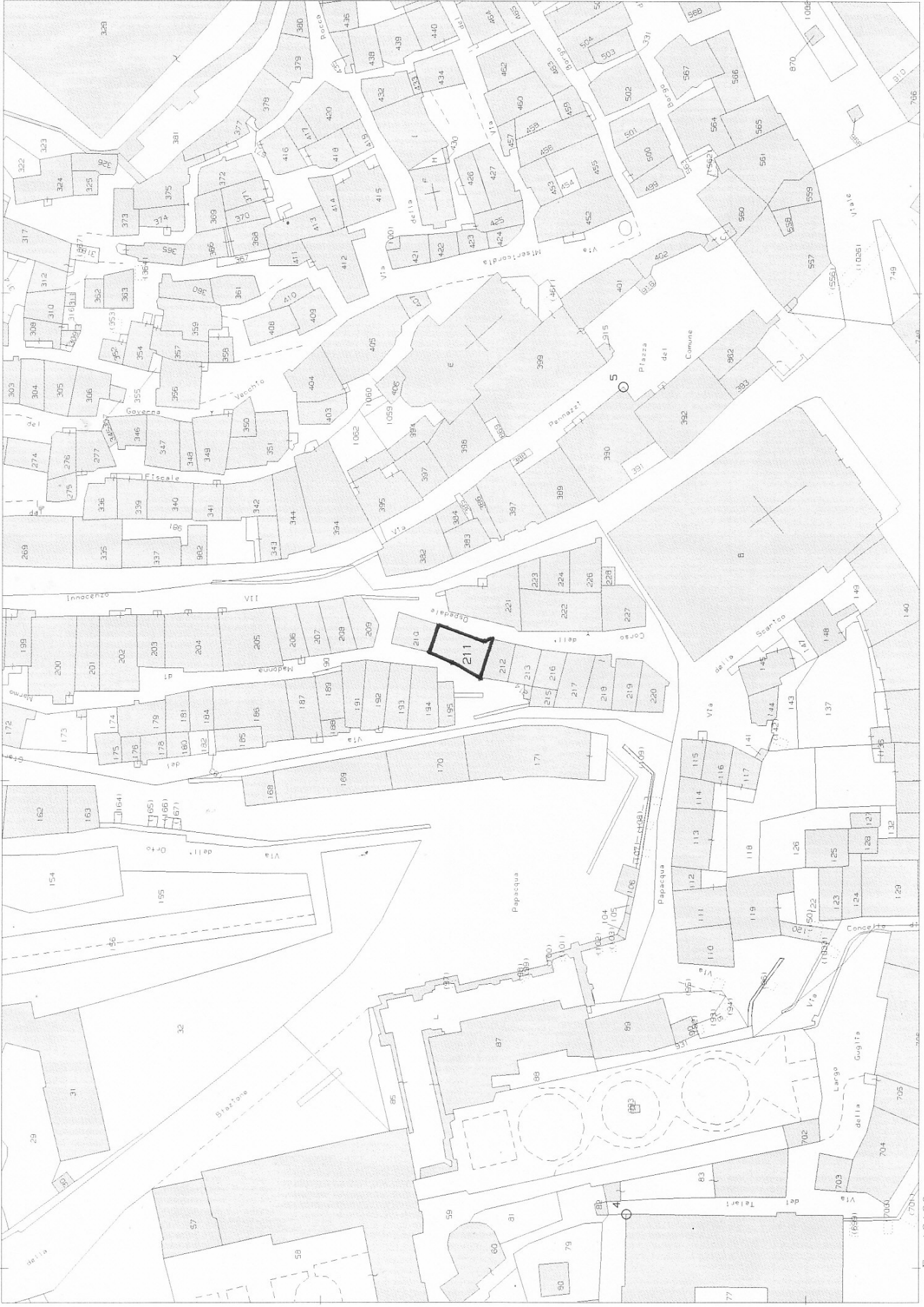

N=54900

E=18100

I Particella: 211

Comune: SORIANO NEL CIMINO
Foglio: 44
Richiedente: ENEA
Scala originale: 1:1000
Dimensione cornice: 267.000 x 189.000 metri!
24-Ma-2019 9:14:8
24-Ma-2019 9:14:8
ProL n. VT0028692/2019



MINISTERO DELLE FINANZE

DIREZIONE GENERALE DEL CATASTO E DEI SERVIZI TECNICI ERARIALI

ACCERTAMENTO GENERALE DELLA PROPRIETA' IMMOBILIARE URBANA

(R. DECRETO LEGGE 13 APRILE 1939-XVII N°652)

Planimetria degli immobili urbani denunciati con la Scheda N° 9410048

Comune Loriano nel Cimino Ditta "

Via Papacqua C. N. 11

" Segnare cognome, nome, paternita del solo primo intestatario

ACCERTAMENTO GENERALE DELLA PROPRIETA' IMMOBILIARE URBANA
 (R.D.L. 13 aprile 1939-XVII, n. 652)

COMUNE
di Loriano nel Cimino

Talloncino di riscontro
 DELLA
SCHEDA NUMERO
9410048

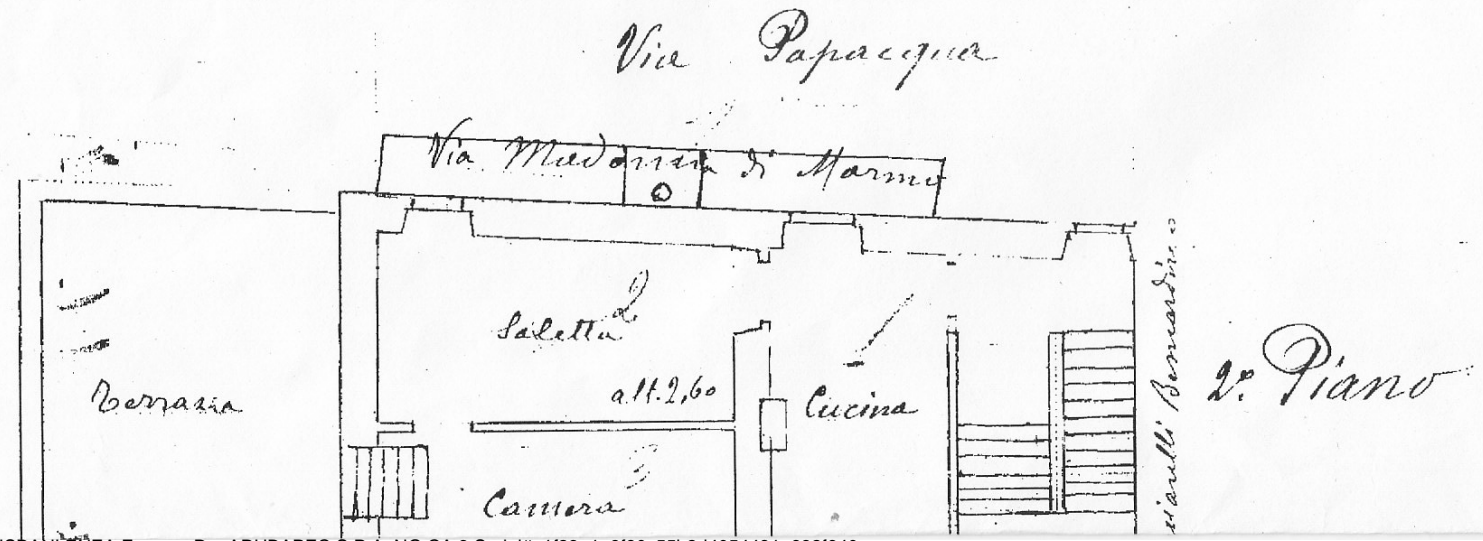
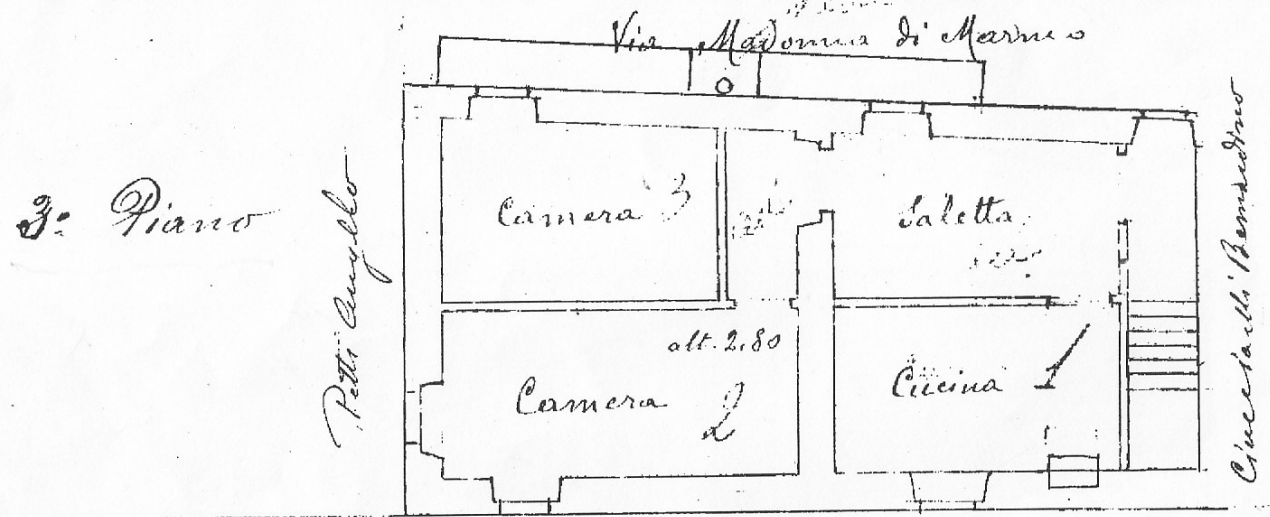

RIANO NEL CIMINO(1855) - < Foglio: 44 Particella: 211 - Subalterno 9

MODULARIO
F. rig. rend. 497



MINISTERO DELLE FINANZE
DIREZIONE GENERALE DEL CATASTO E DEI SS.TT.EE.
CATASTO EDILIZIO URBANO (RDL 13-4-1939, n. 652)

MOD. BN (CE)

LIRE
250

Planimetria di u.i.u. in Comune di SORIANO NEL CIMINO via MADONNA DI MAMMO civ. 10

PIANO TERRA

VIA MADONNA DI MAMMO n° 10

stessa ditta
intestata

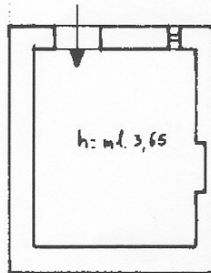

stessa ditta intestata

Terrapieno di via Popoquo

4,60 x 5,40 = 10 24,24 30
" 4,20 52

ORIENTAMENTO



SCALA DI 1:500

Catasto dei Fabbricati - Situazione al 28/12/2018 - Comune di SORIANO NEL CIMINO (1855) - < Foglio: 44 Particella: 211 - Subalterno 7 >
VIA MADONNA DI MAMMO n. 10 piano: T;

Dichiarazione di N.C.
Denuncia di variazione

Compilata dal Geometra
(Titolo, cognome e nome)
Basili Angelo

RISERVATO ALL'UFFICIO

12718

Identificativi catastali
Data presentazione: 05/12/1991 - Data: 28/12/2018 - n. VT0082247 - Richiedente CTU CIBANI ENEA - Ultima Planimetria in atti
Tot. schede: 1 Formato di atti: A4(210x297) dalla provincia di Viterbo n. 526
n. 111 sub. 1
data 28/11/91 Firma Basili Angelo

VIA MADONNA DI MARNO

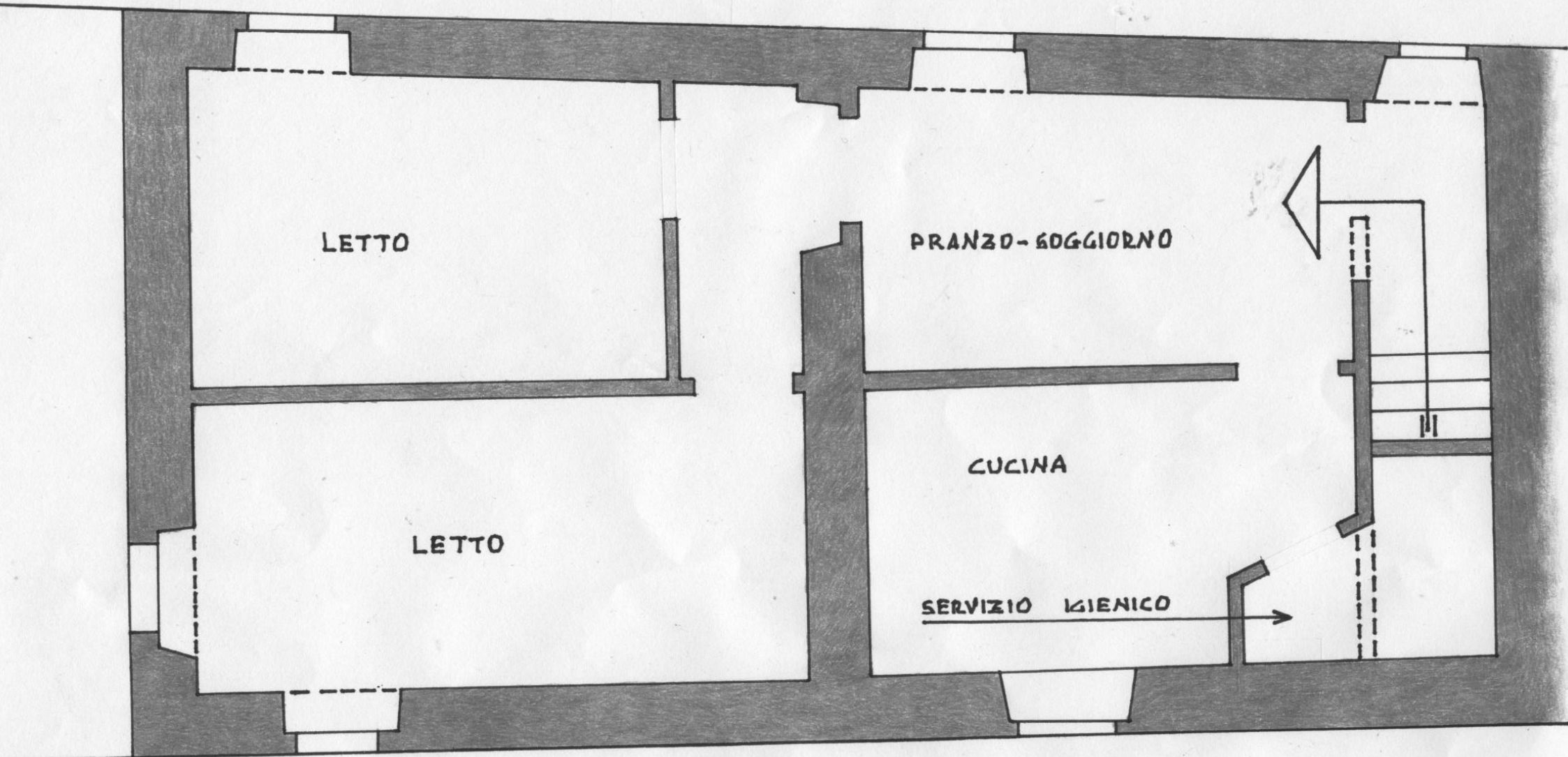

VIA PAPAQUA

STATO ATTUALE DELL' ABITAZIONE



1:45

Firmato Da: CISBANI ENEA Emesso Da: ARUBAPEC S.P.A. NG CA 3 Serial#: 1f23a1a9f80c55b2d4054481e632f640

STATO ATTUALE DEL MAGAZZINO

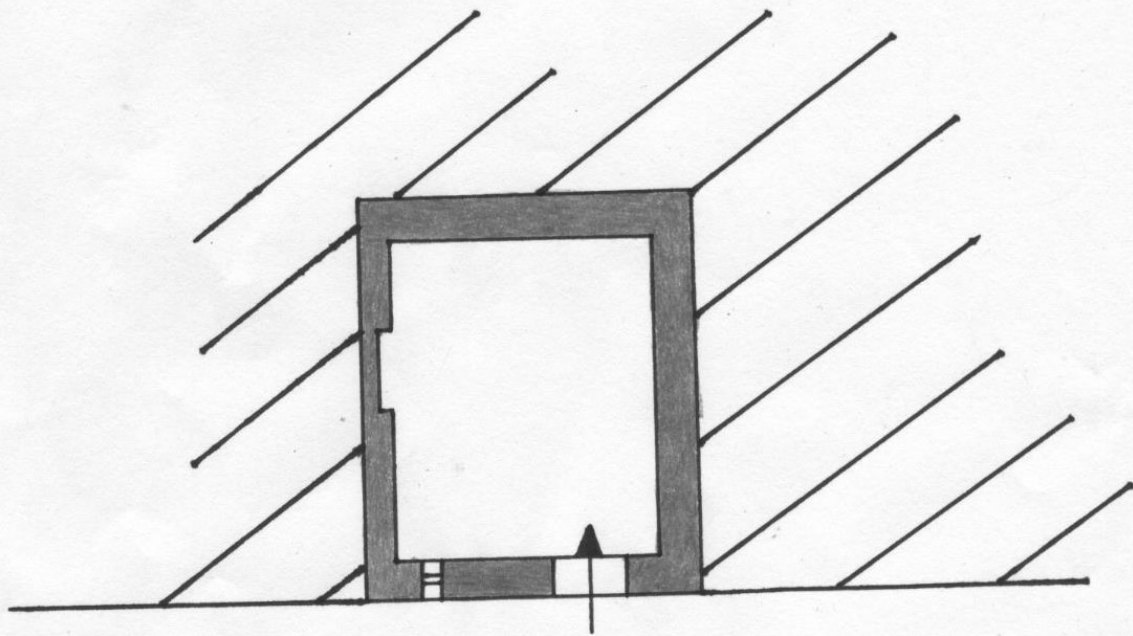

VIA MADONNA DI MARMO



1:45

